GÉOMÉTRAUX

Le théâtre abandonné de Mirecourt - Valentine André Orsoni
Projet de diplôme

I/ L'EXISTANT

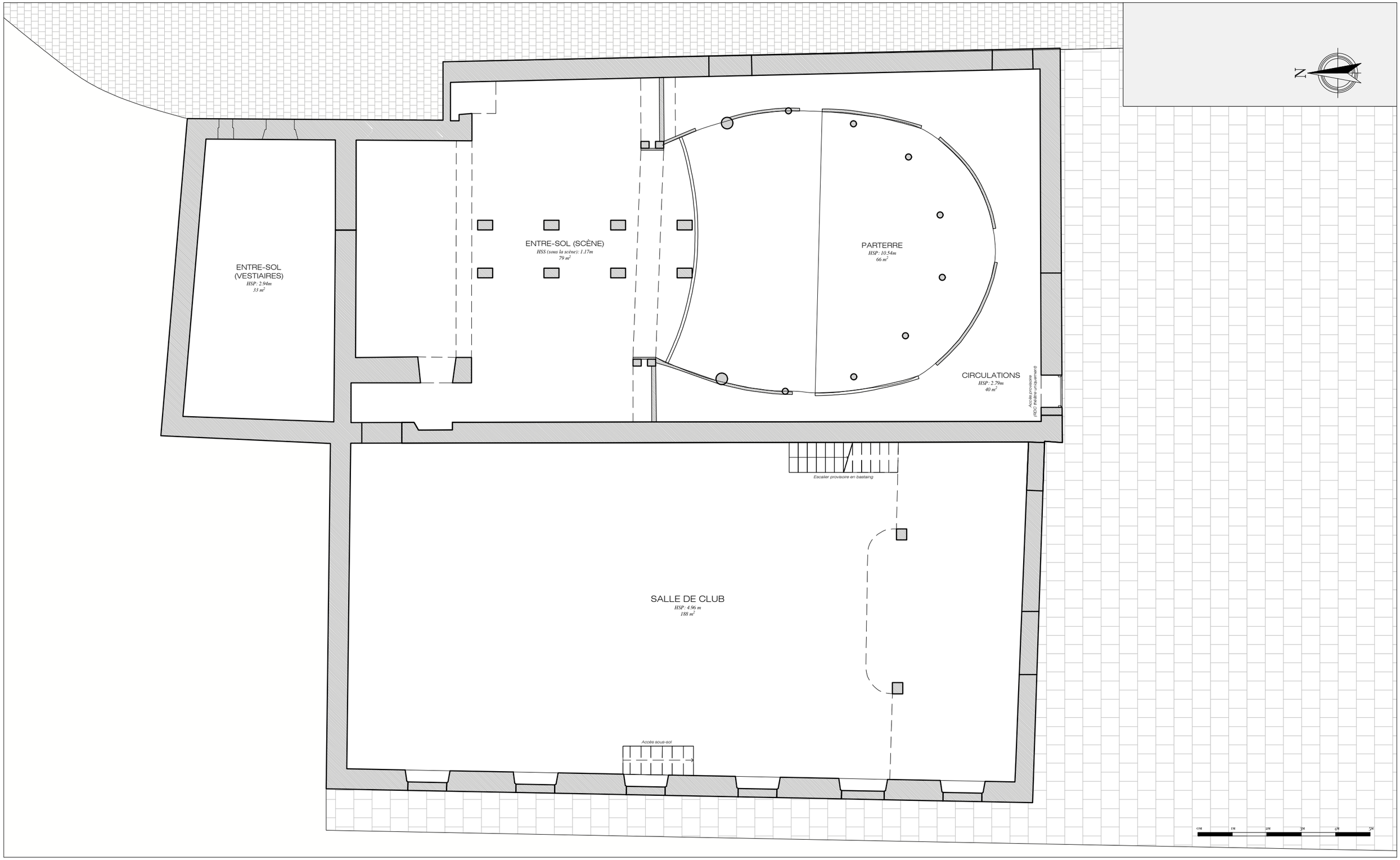

LE THÉÂTRE DE MIRECOURT

PLAN EXISTANT - RDC

03.07.2026

Place du Général de Gaulle, 88500 Mirecourt

ÉCHELLE : 1/100

Valentine André Orsoni — École Camondo, Paris

Tous droits réservés. Ces documents graphiques sont la propriété exclusive de leur auteure et de l'École Camondo. Toute reproduction, diffusion ou appropriation, partielle ou totale, sans autorisation écrite préalable, est strictement interdite.

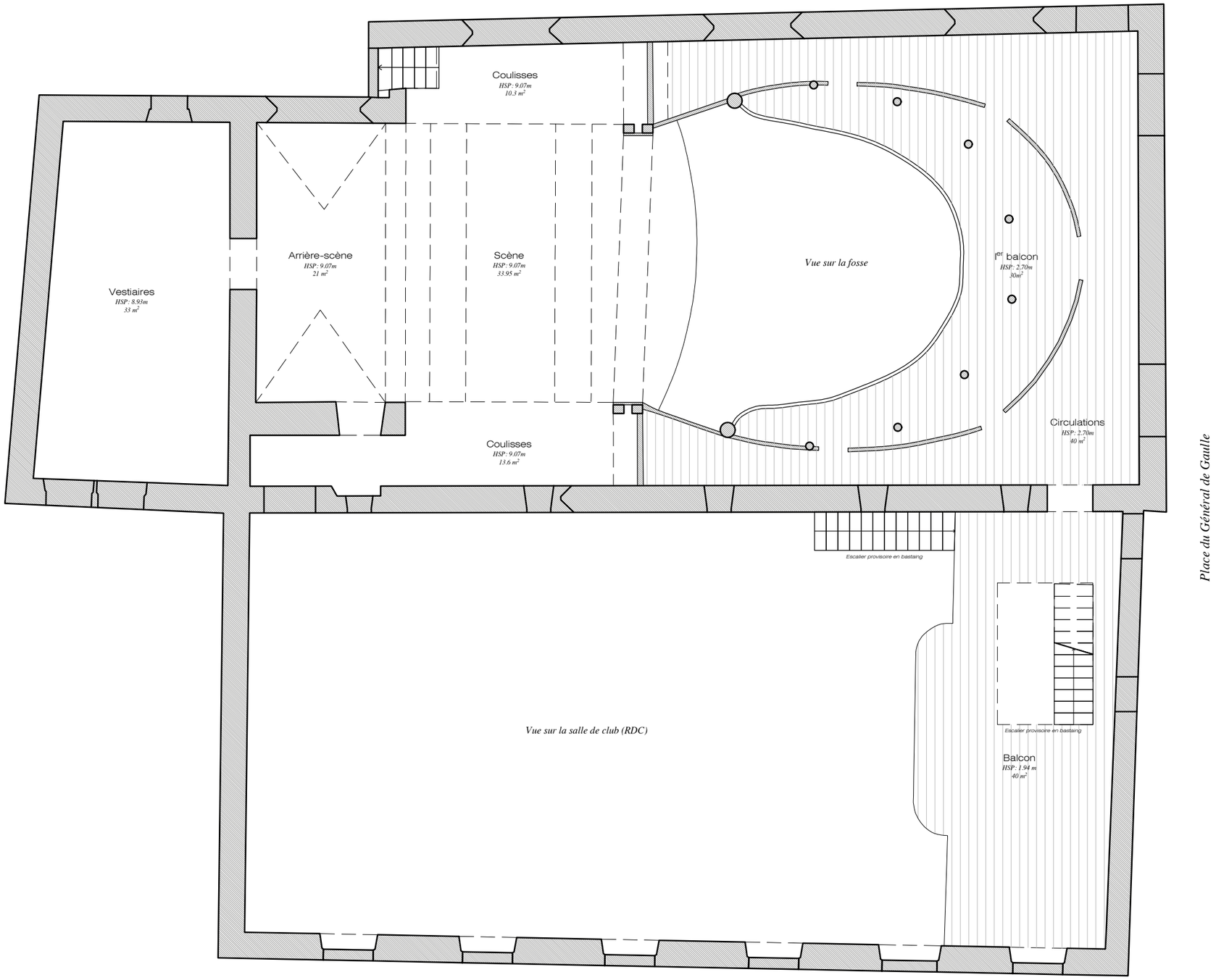

LE THÉÂTRE DE MIRECOURT

PLAN EXISTANT - R+1

03.07.2026

Place du Général de Gaulle, 88500 Mirecourt

ÉCHELLE : 1/100

Valentine André Orsoni — École Camondo, Paris

Tous droits réservés. Ces documents graphiques sont la propriété exclusive de leur auteure et de l'École Camondo. Toute reproduction, diffusion ou appropriation, partielle ou totale, sans autorisation écrite préalable, est strictement interdite.

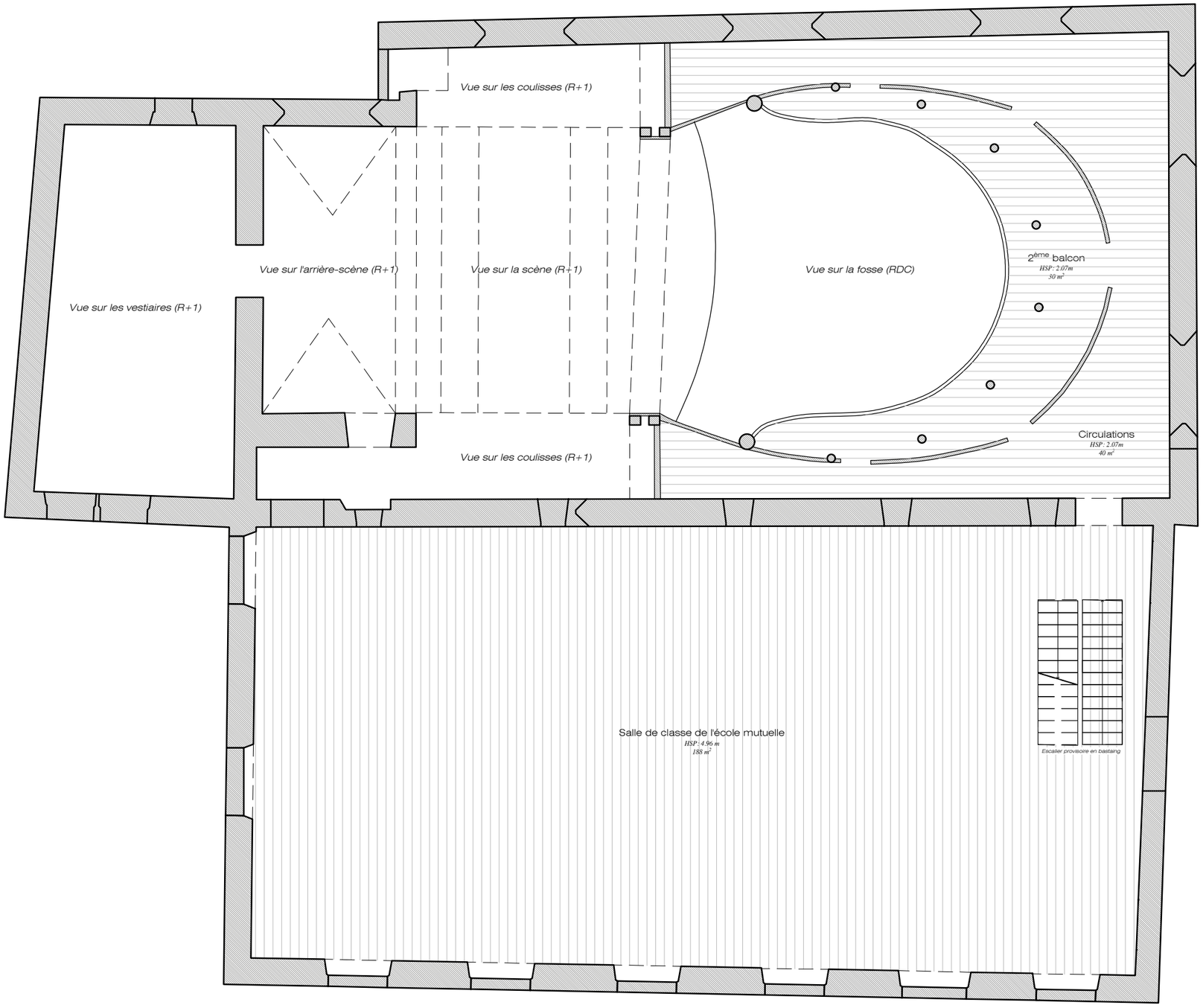

LE THÉÂTRE DE MIRECOURT

PLAN EXISTANT - R+2

03.07.2026

Place du Général de Gaulle, 88500 Mirecourt

ÉCHELLE : 1/100

Valentine André Orsoni — École Camondo, Paris

Tous droits réservés. Ces documents graphiques sont la propriété exclusive de leur auteure et de l'École Camondo. Toute reproduction, diffusion ou appropriation, partielle ou totale, sans autorisation écrite préalable, est strictement interdite.

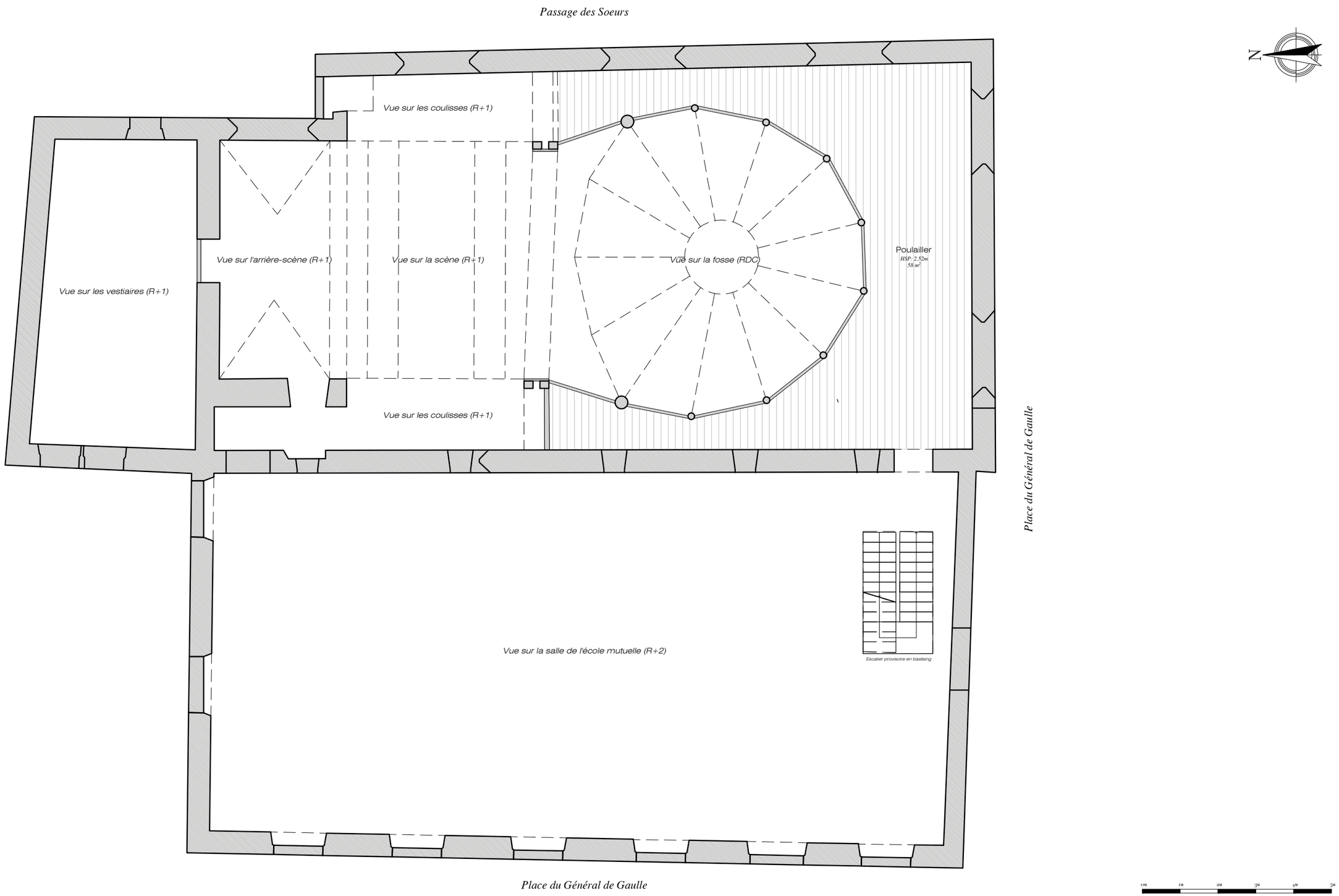

LE THÉÂTRE DE MIRECOURT

PLAN EXISTANT - R+3

03.07.2026

Place du Général de Gaulle, 88500 Mirecourt

ÉCHELLE : 1/100

Valentine André Orsoni — École Camondo, Paris

Tous droits réservés. Ces documents graphiques sont la propriété exclusive de leur auteure et de l'École Camondo. Toute reproduction, diffusion ou appropriation, partielle ou totale, sans autorisation écrite préalable, est strictement interdite.

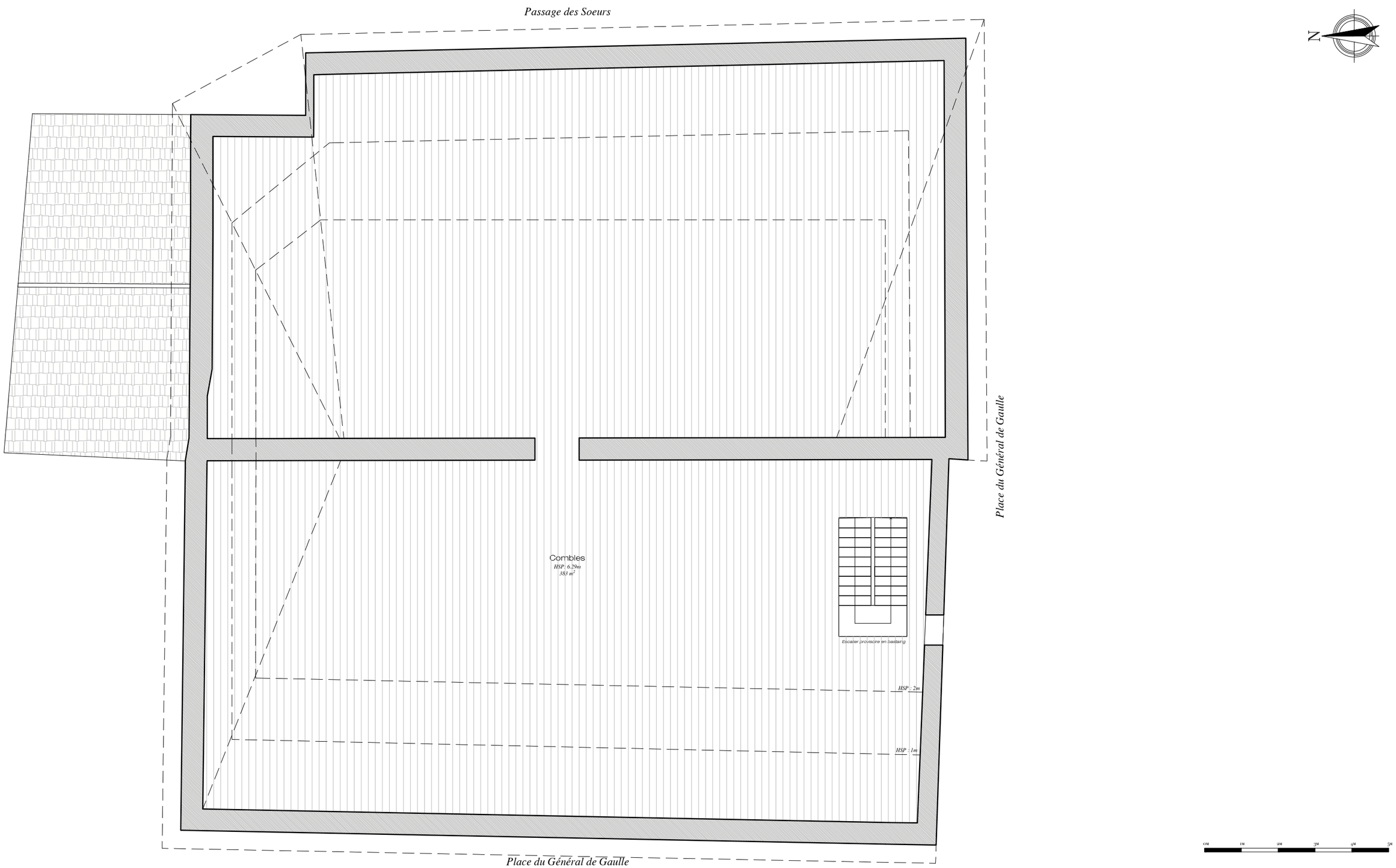

LE THÉÂTRE DE MIRECOURT

PLAN EXISTANT - COMBLES

03.07.2026

Place du Général de Gaulle, 88500 Mirecourt

ÉCHELLE : 1/100

Valentine André Orsoni — École Camondo, Paris

Tous droits réservés. Ces documents graphiques sont la propriété exclusive de leur auteure et de l'École Camondo. Toute reproduction, diffusion ou appropriation, partielle ou totale, sans autorisation écrite préalable, est strictement interdite.

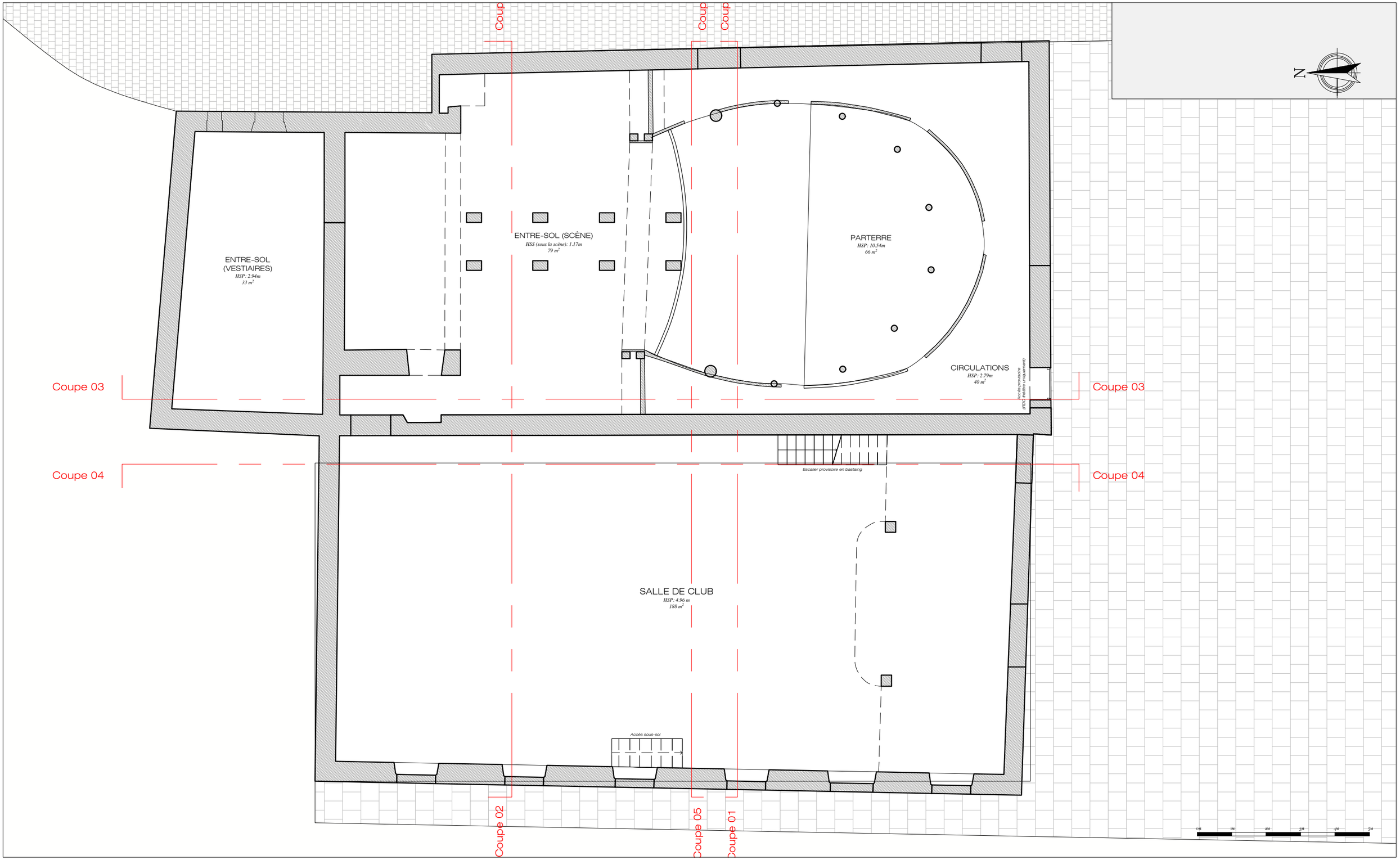

LE THÉÂTRE DE MIRECOURT

PLAN DE REPERAGE - COUPES

03.07.2026

Place du Général de Gaulle, 88500 Mirecourt

ÉCHELLE : 1/100

Valentine André Orsoni — École Camondo, Paris

Tous droits réservés. Ces documents graphiques sont la propriété exclusive de leur auteure et de l'École Camondo. Toute reproduction, diffusion ou appropriation, partielle ou totale, sans autorisation écrite préalable, est strictement interdite.

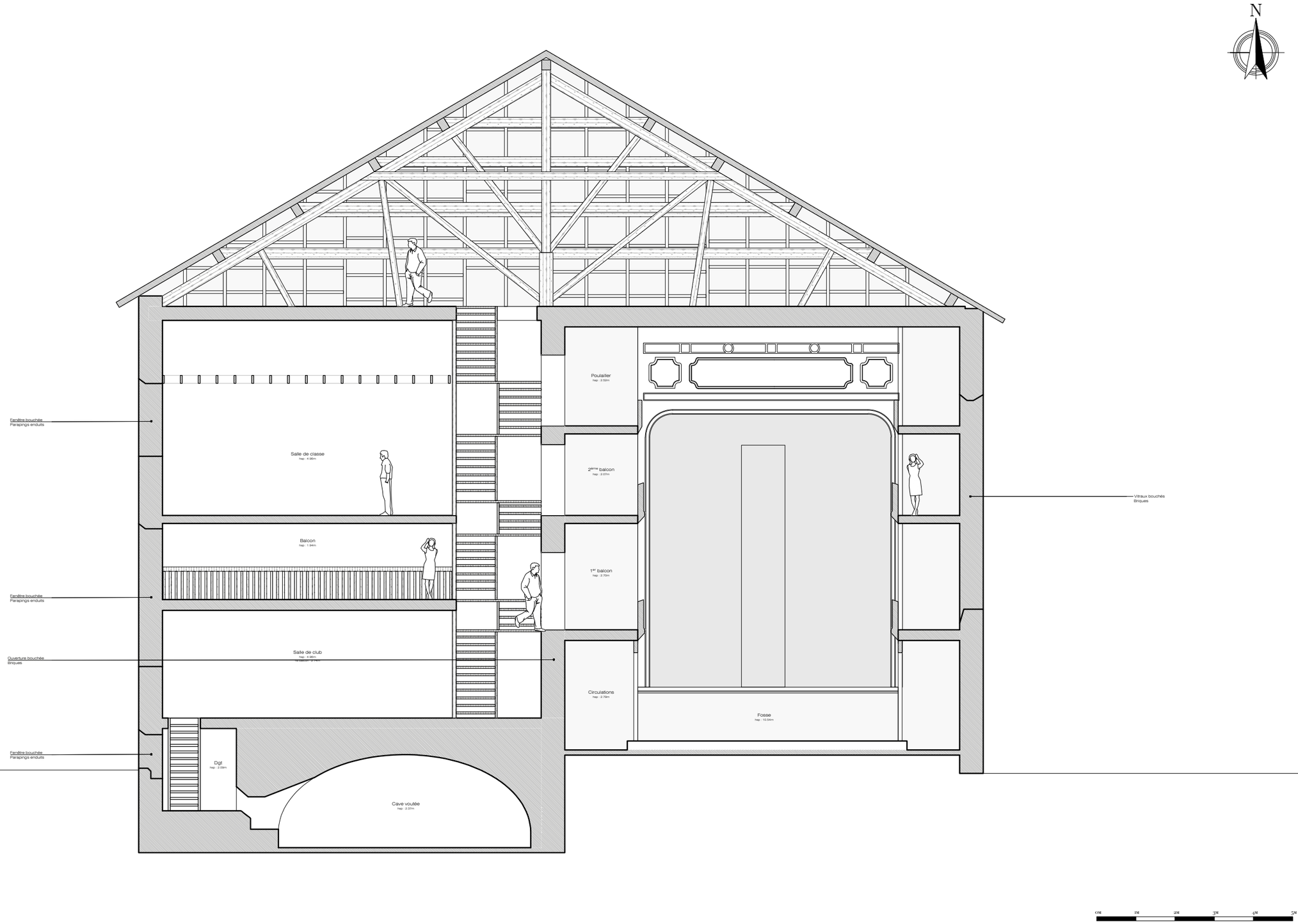

LE THÉÂTRE DE MIRECOURT

Place du Général de Gaulle, 88500 Mirecourt

COUPE TRANSVERSALE 01

ÉCHELLE : 1/100

03.07.2026

Valentine André Orsoni — École Camondo, Paris

Tous droits réservés. Ces documents graphiques sont la propriété exclusive de leur auteure et de l'École Camondo. Toute reproduction, diffusion ou appropriation, partielle ou totale, sans autorisation écrite préalable, est strictement interdite.

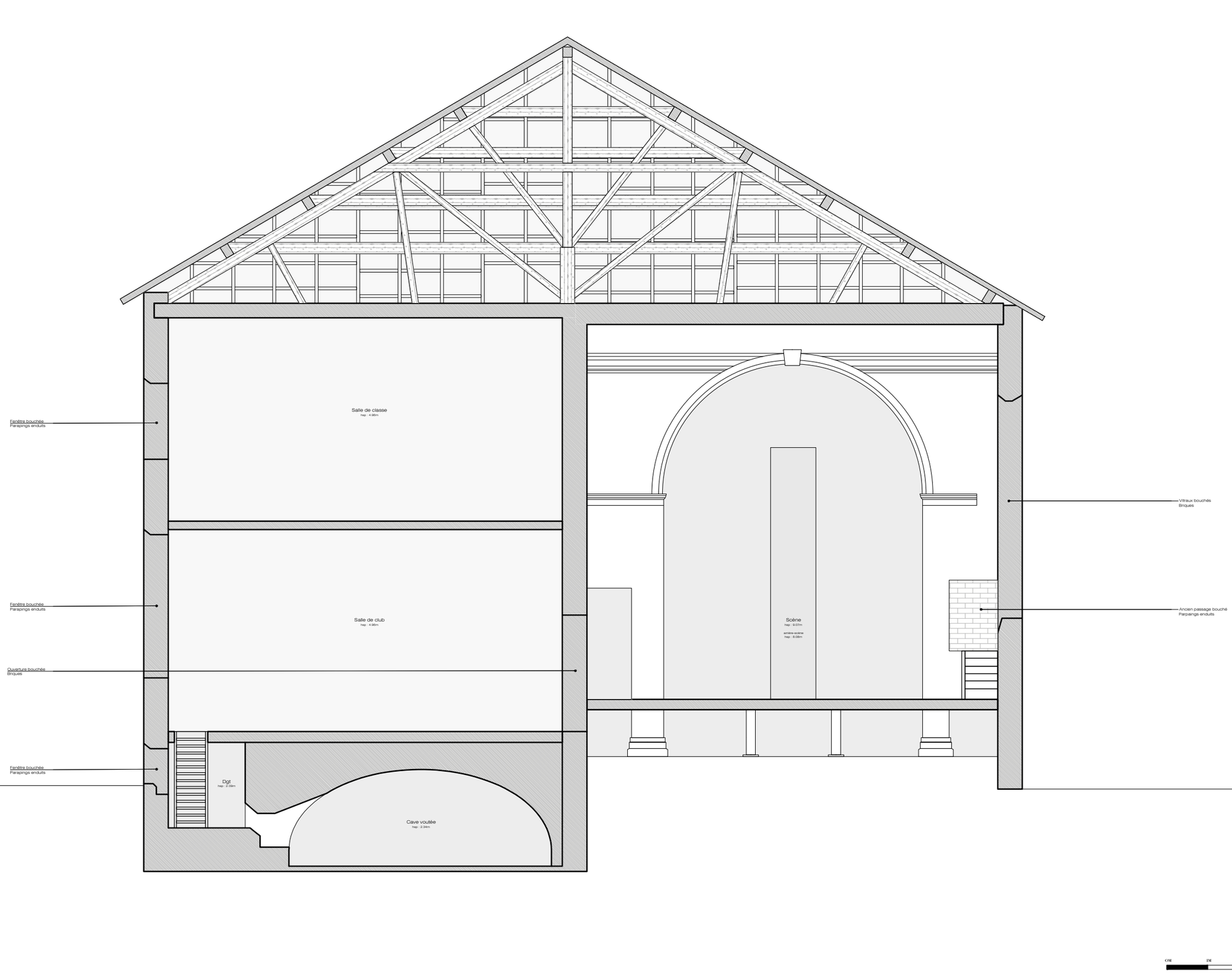

LE THÉÂTRE DE MIRECOURT

Place du Général de Gaulle, 88500 Mirecourt

COUPE TRANSVERSALE 02

ÉCHELLE : 1/100

03.07.2026

Valentine André Orsoni — École Camondo, Paris

Tous droits réservés. Ces documents graphiques sont la propriété exclusive de leur auteure et de l'École Camondo. Toute reproduction, diffusion ou appropriation, partielle ou totale, sans autorisation écrite préalable, est strictement interdite.

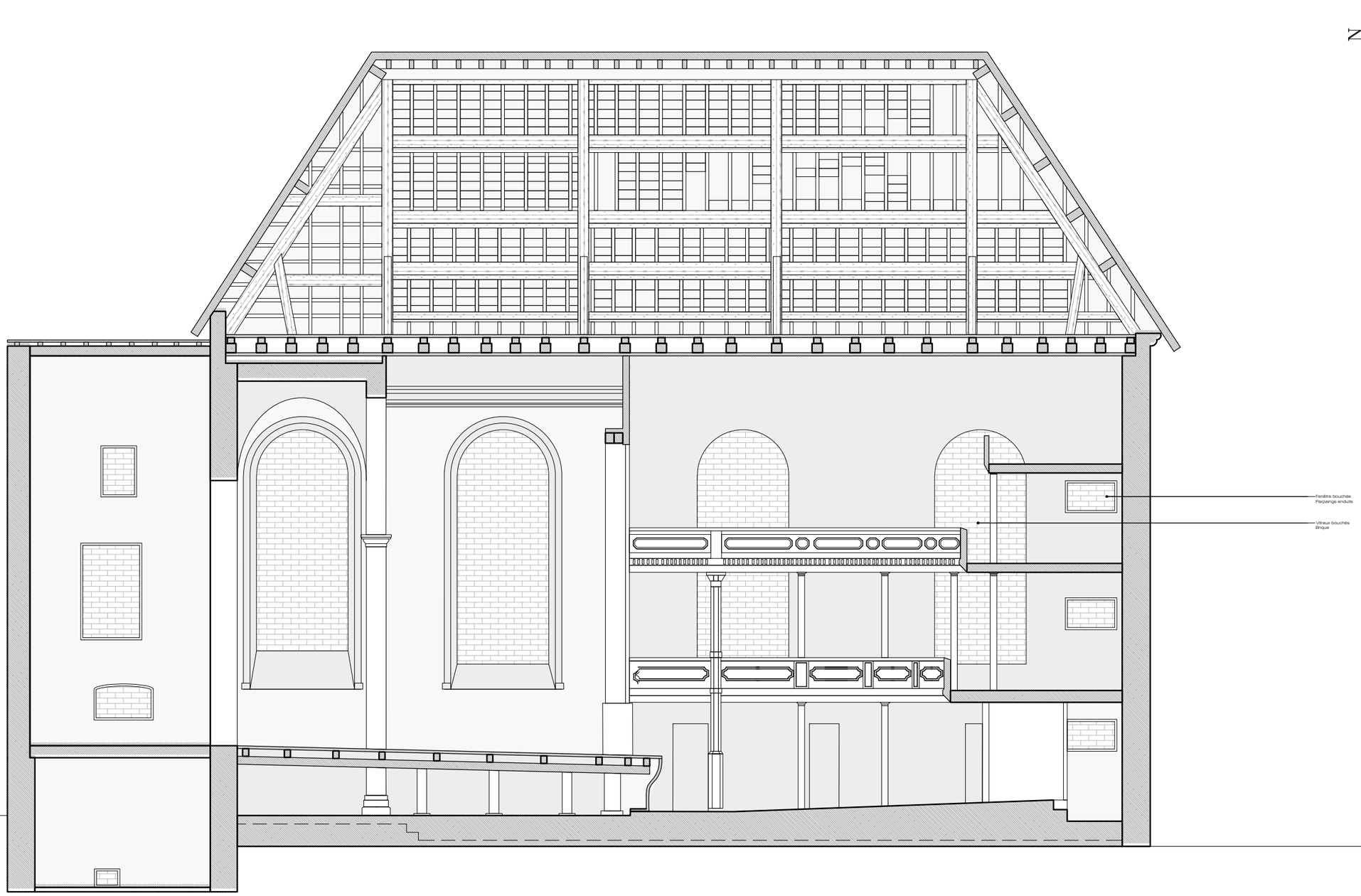

LE THÉÂTRE DE MIRECOURT

COUPE LONGITUDINALE 03

03.07.2026

Place du Général de Gaulle, 88500 Mirecourt

ÉCHELLE : 1/100

Valentine André Orsoni — École Camondo, Paris

Tous droits réservés. Ces documents graphiques sont la propriété exclusive de leur auteure et de l'École Camondo. Toute reproduction, diffusion ou appropriation, partielle ou totale, sans autorisation écrite préalable, est strictement interdite.

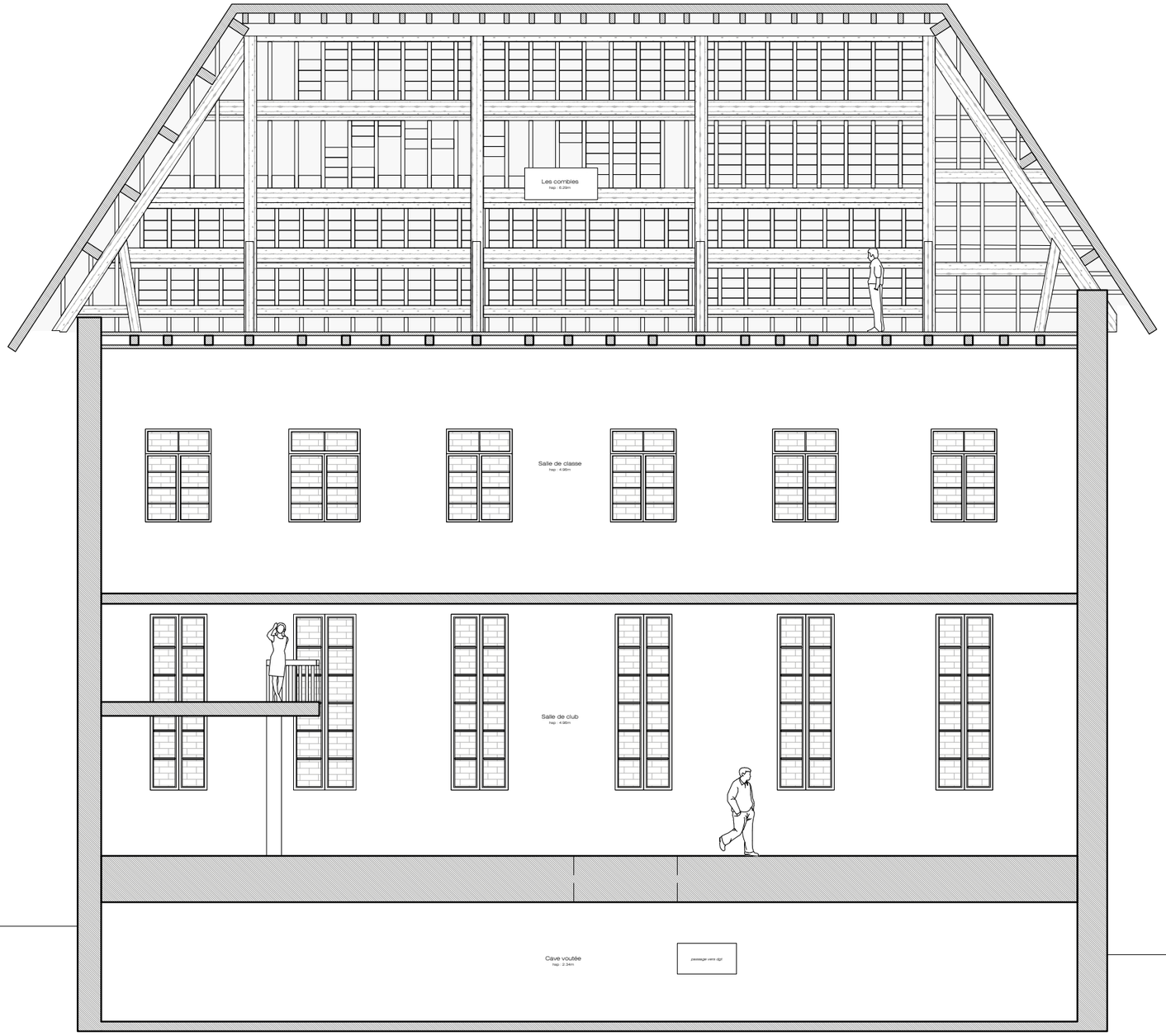

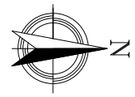

LE THÉÂTRE DE MIRECOURT

Place du Général de Gaulle, 88500 Mirecourt

COUPE LONGITUDINALE 04

ÉCHELLE : 1/100

03.07.2026

Valentine André Orsoni — École Camondo, Paris

Tous droits réservés. Ces documents graphiques sont la propriété exclusive de leur auteure et de l'École Camondo. Toute reproduction, diffusion ou appropriation, partielle ou totale, sans autorisation écrite préalable, est strictement interdite.

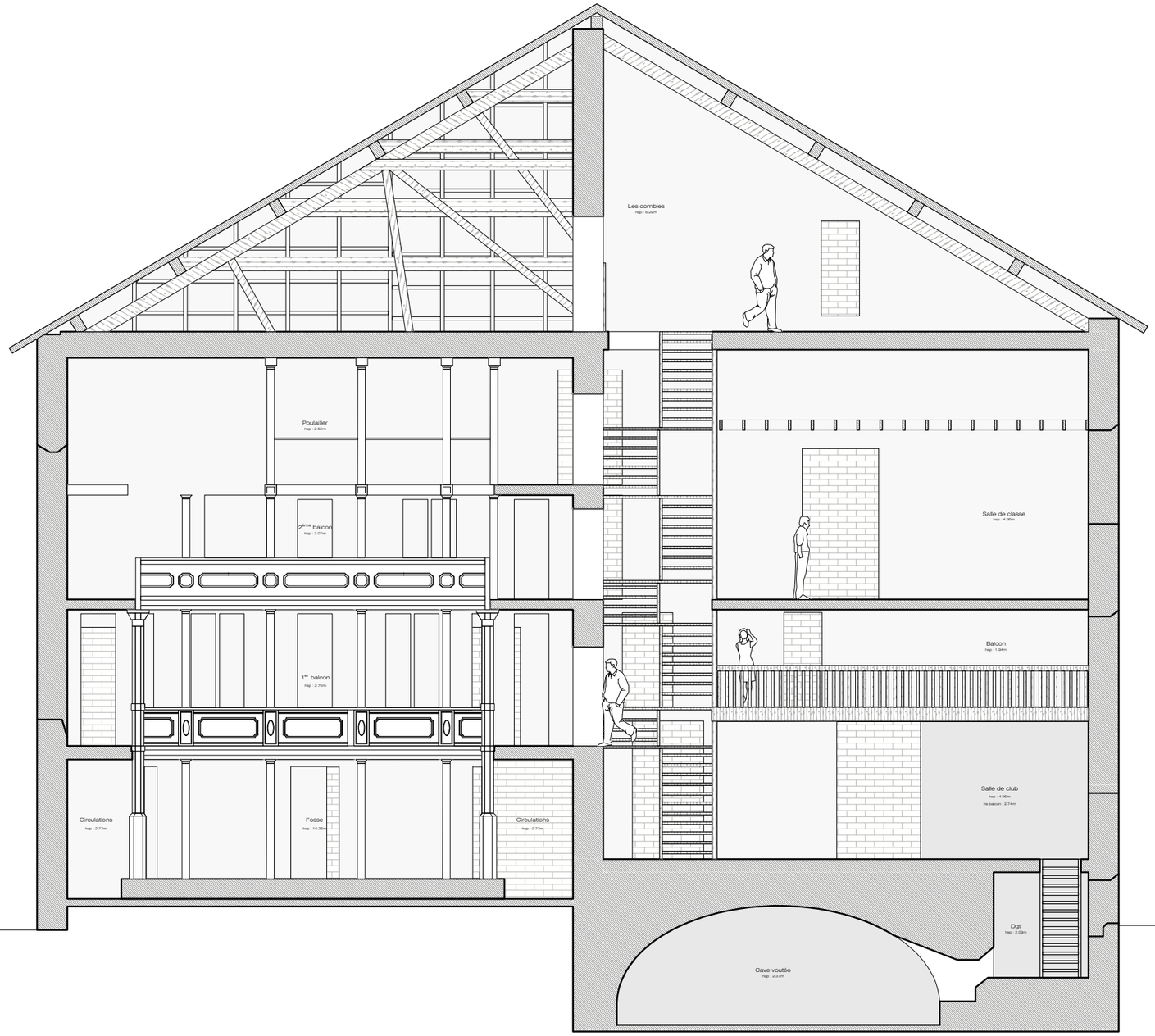

LE THÉÂTRE DE MIRECOURT

COUPE TRANSVERSALE 05

03.07.2026

Place du Général de Gaulle, 88500 Mirecourt

ÉCHELLE : 1/100

Valentine André Orsoni — École Camondo, Paris

Tous droits réservés. Ces documents graphiques sont la propriété exclusive de leur auteure et de l'École Camondo. Toute reproduction, diffusion ou appropriation, partielle ou totale, sans autorisation écrite préalable, est strictement interdite.

II/ INTERVENTION

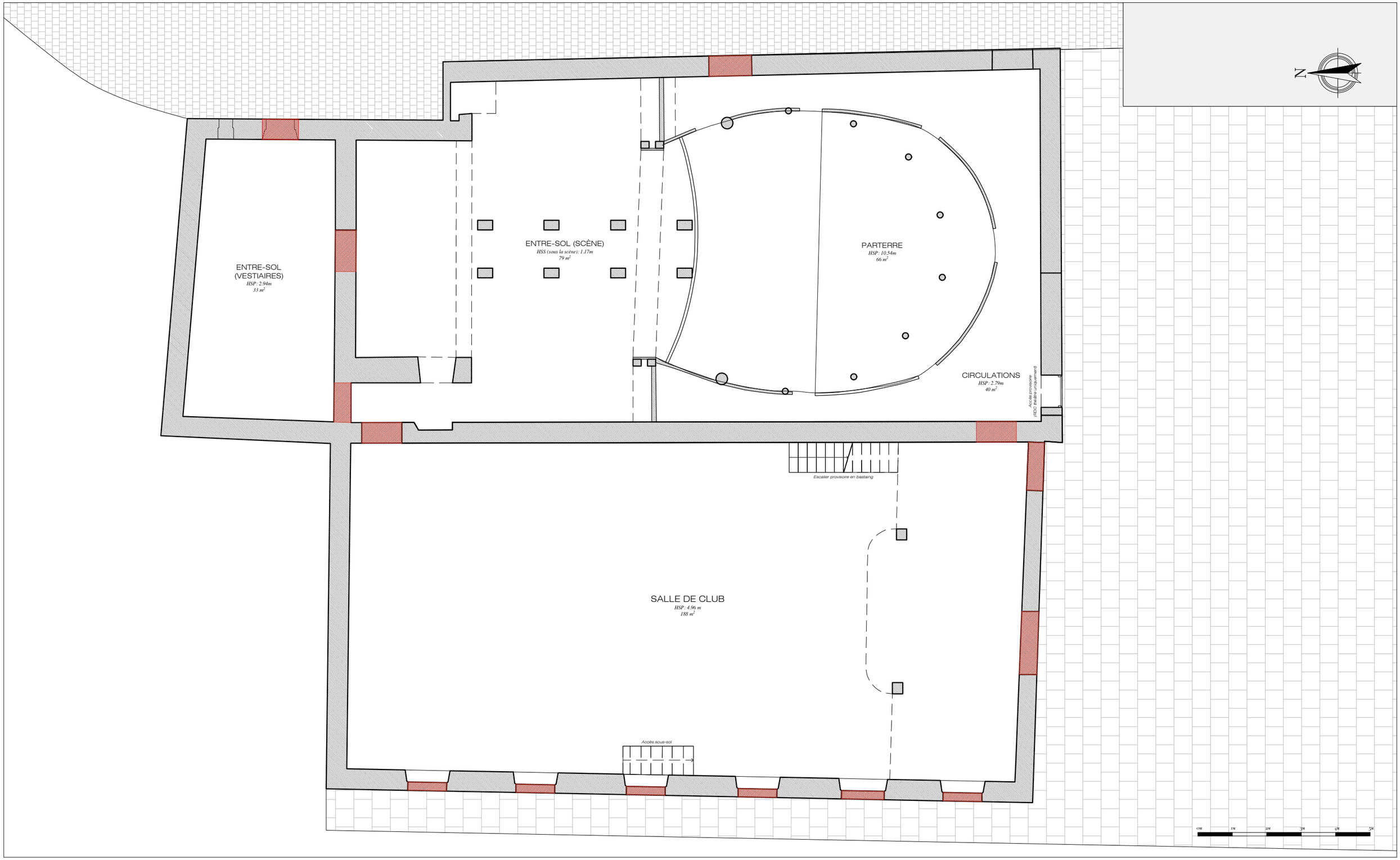

LE THÉÂTRE DE MIRECOURT

Place du Général de Gaulle, 88500 Mirecourt

PLAN EXISTANT RDC - OUVERTURES DÉBOUCHÉES

03.07.2026

ÉCHELLE : 1/100

Valentine André Orsoni — École Camondo, Paris

Tous droits réservés. Ces documents graphiques sont la propriété exclusive de leur auteure et de l'École Camondo. Toute reproduction, diffusion ou appropriation, partielle ou totale, sans autorisation écrite préalable, est strictement interdite.

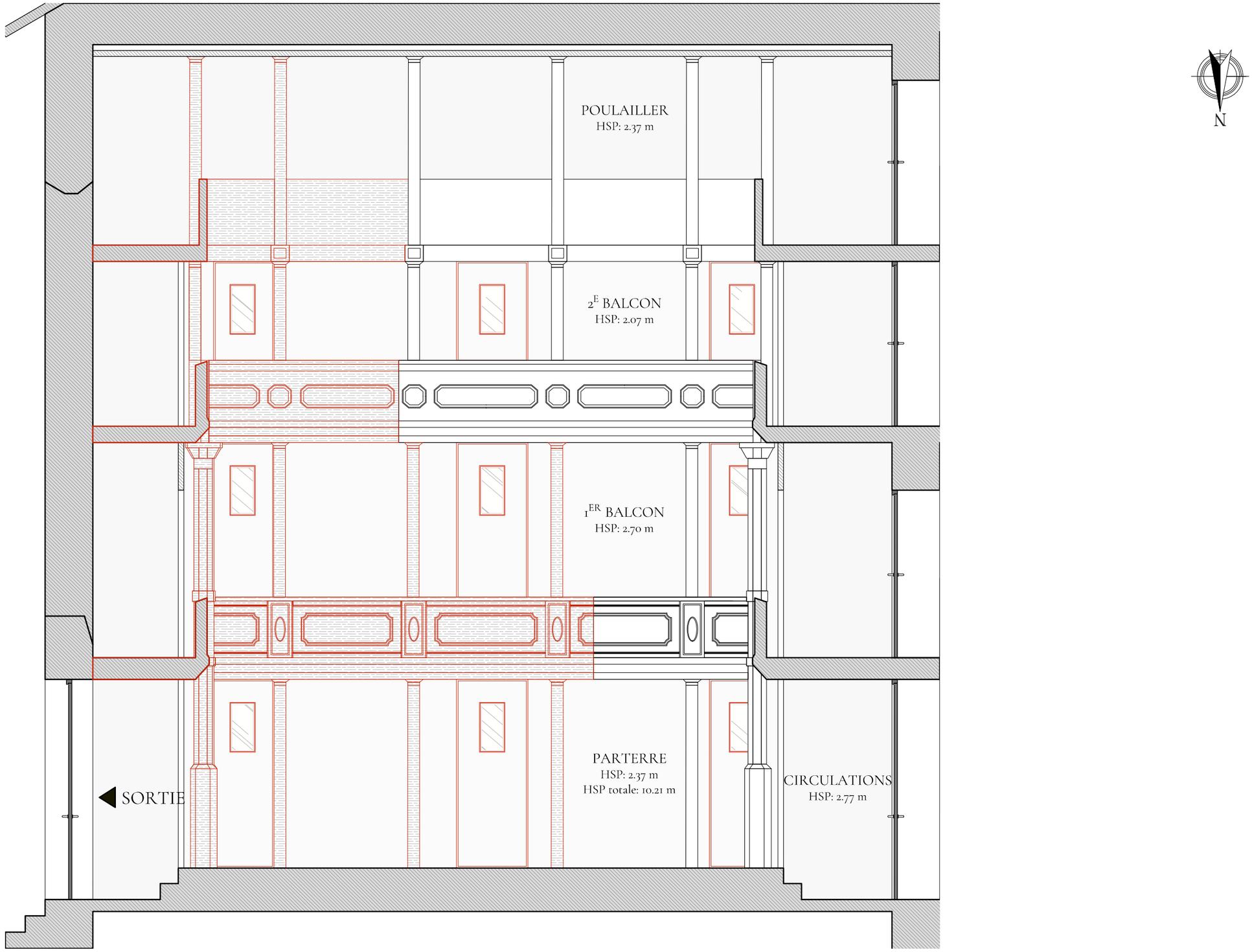

LE THÉÂTRE DE MIRECOURT

INTERVENTION THEATRE

03.07.2026

Place du Général de Gaulle, 88500 Mirecourt

ÉCHELLE : 1/50

Valentine André Orsoni — École Camondo, Paris

Tous droits réservés. Ces documents graphiques sont la propriété exclusive de leur auteure et de l'École Camondo. Toute reproduction, diffusion ou appropriation, partielle ou totale, sans autorisation écrite préalable, est strictement interdite.

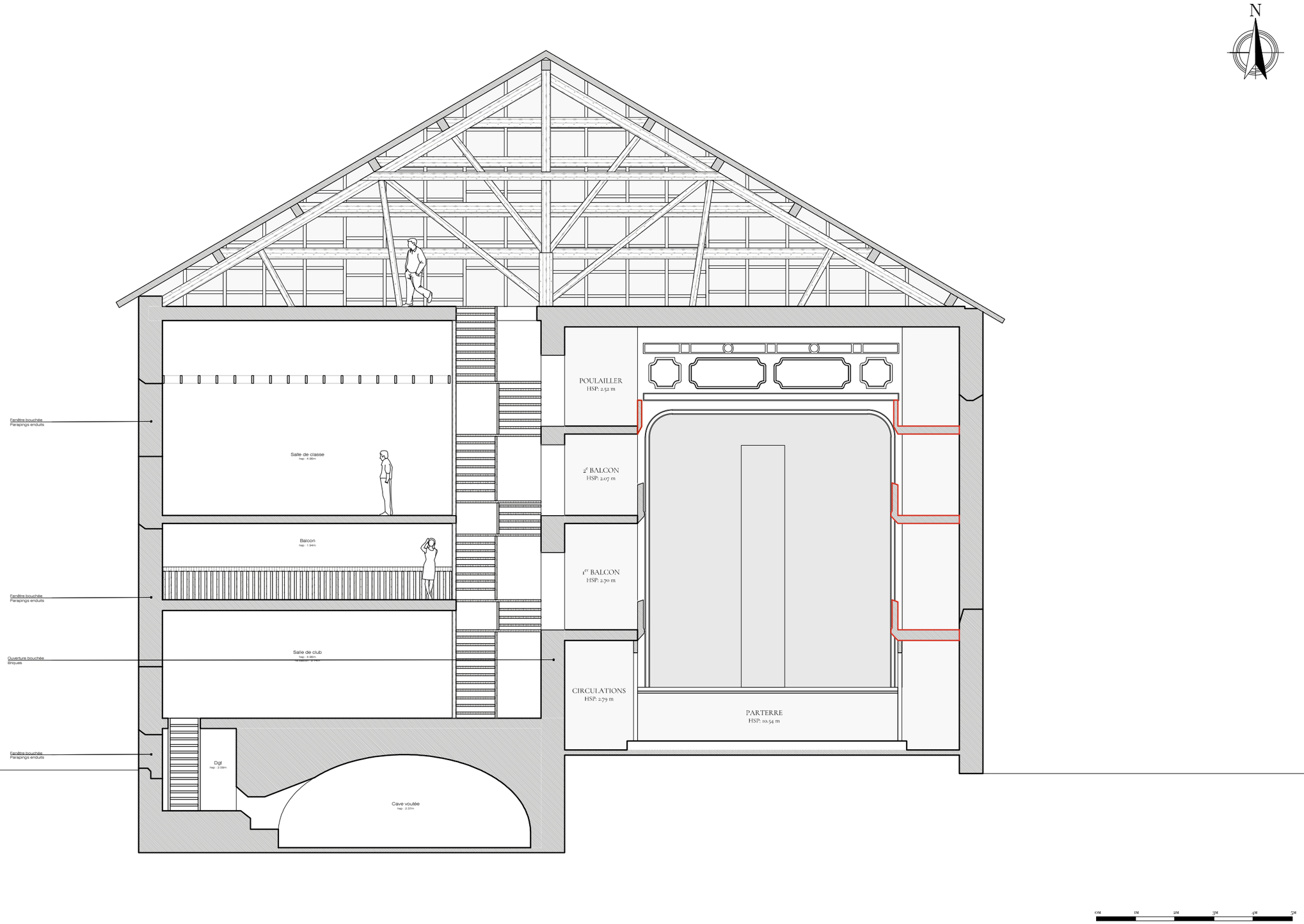

LE THÉÂTRE DE MIRECOURT

COUPE TRANSVERSALE 01

03.07.2026

Place du Général de Gaulle, 88500 Mirecourt

ÉCHELLE : 1/100

Valentine André Orsoni — École Camondo, Paris

Tous droits réservés. Ces documents graphiques sont la propriété exclusive de leur auteure et de l'École Camondo. Toute reproduction, diffusion ou appropriation, partielle ou totale, sans autorisation écrite préalable, est strictement interdite.

III/ LE PROJET

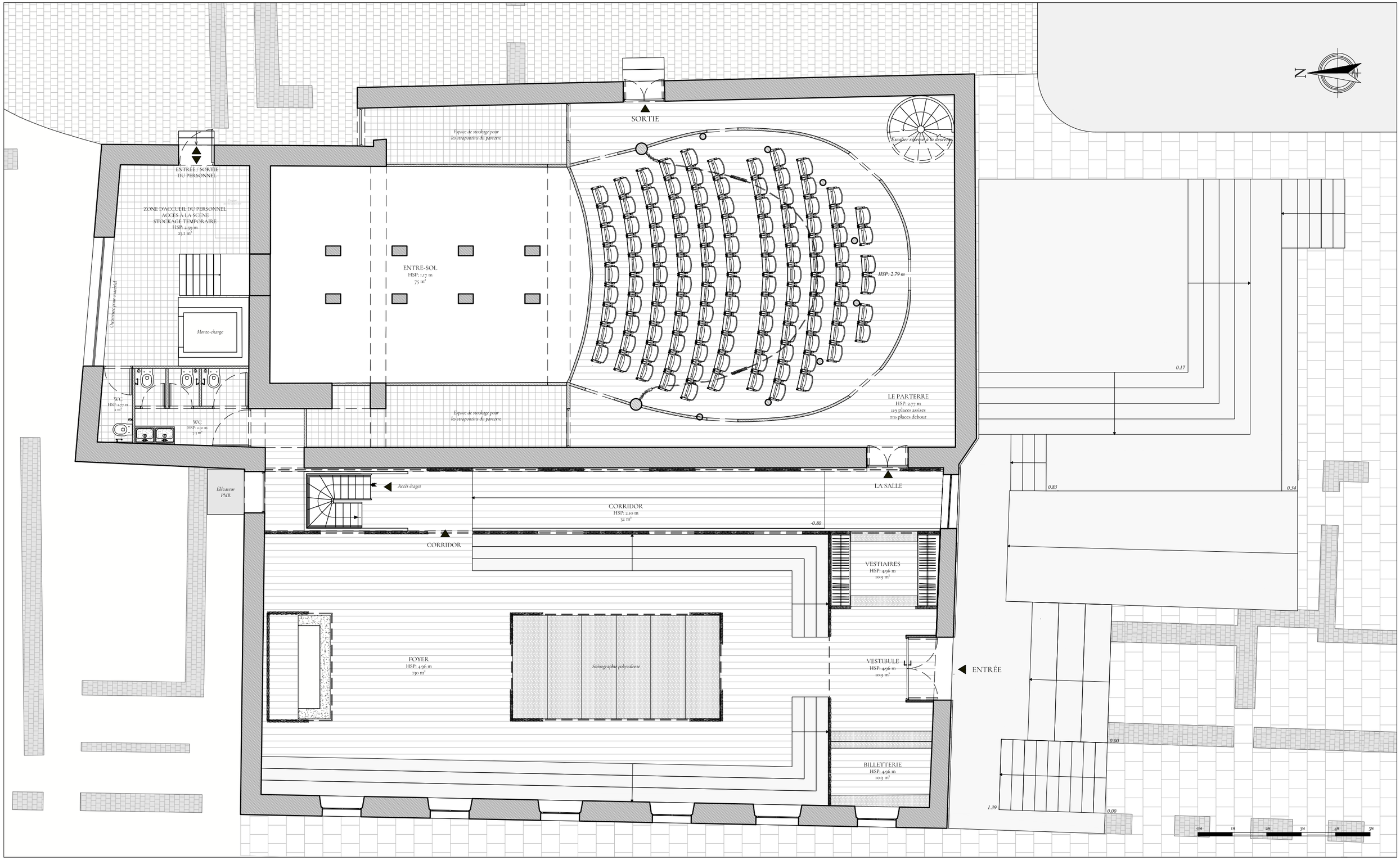

LE THÉÂTRE DE MIRECOURT

PLAN PROJET - RDC

03.07.2026

Place du Général de Gaulle, 88500 Mirecourt

ÉCHELLE : 1/100

Valentine André Orsoni — École Camondo, Paris

Tous droits réservés. Ces documents graphiques sont la propriété exclusive de leur auteure et de l'École Camondo. Toute reproduction, diffusion ou appropriation, partielle ou totale, sans autorisation écrite préalable, est strictement interdite.

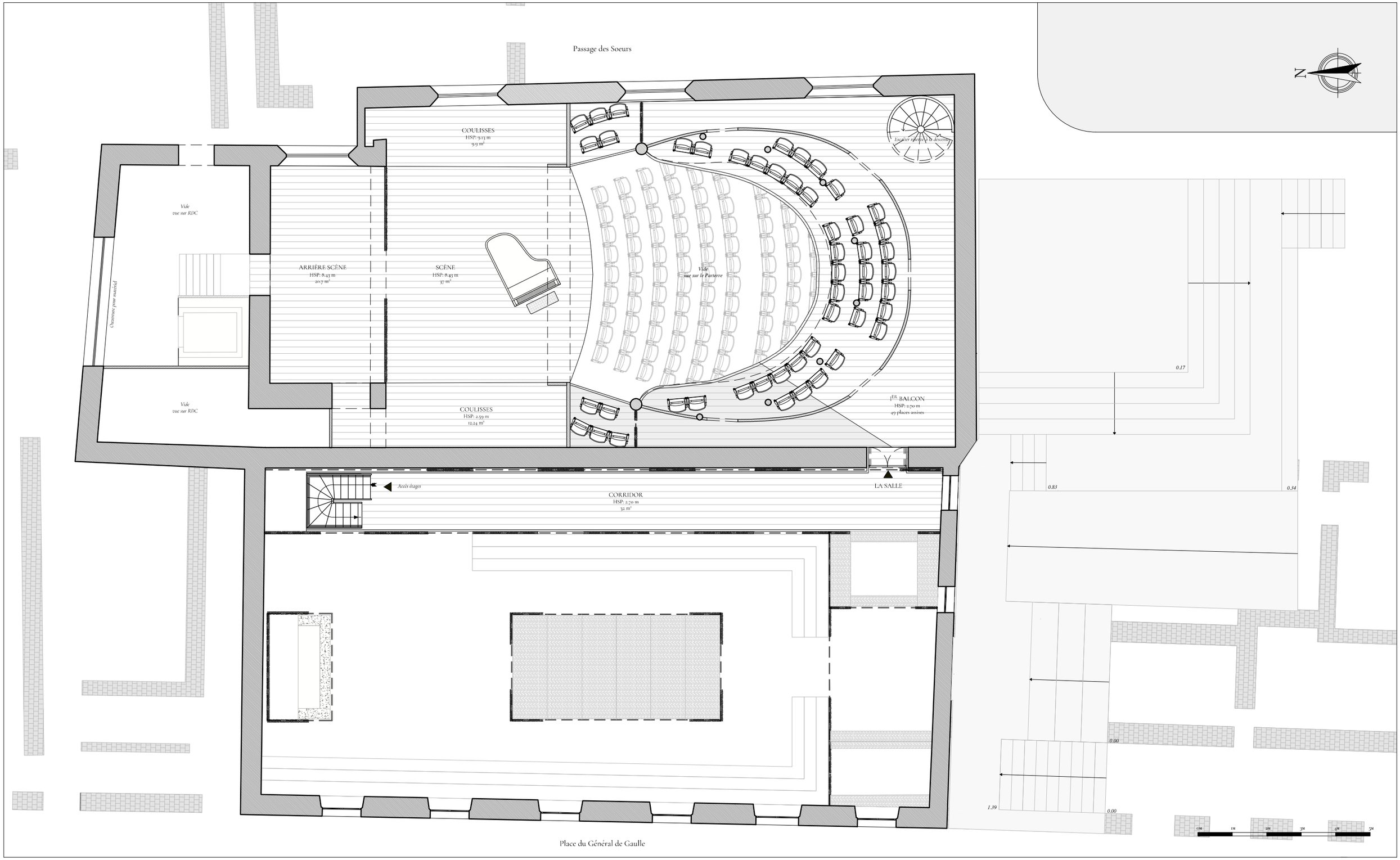

LE THÉÂTRE DE MIRECOURT

PLAN PROJET - R+1

03.07.2026

Place du Général de Gaulle, 88500 Mirecourt

ÉCHELLE : 1/100

Valentine André Orsoni — École Camondo, Paris

Tous droits réservés. Ces documents graphiques sont la propriété exclusive de leur auteure et de l'École Camondo. Toute reproduction, diffusion ou appropriation, partielle ou totale, sans autorisation écrite préalable, est strictement interdite.

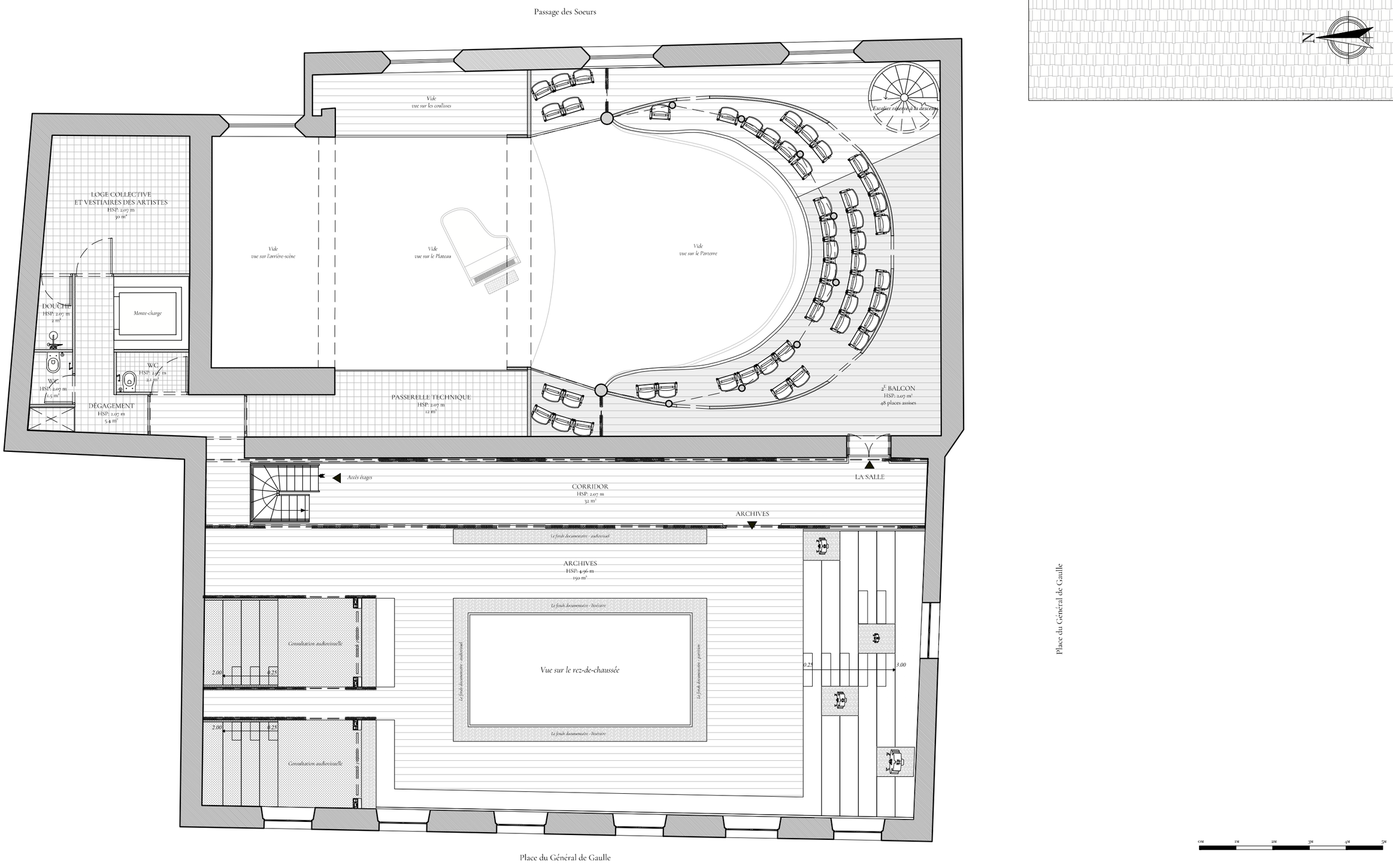

LE THÉÂTRE DE MIRECOURT

PLAN PROJET - R+2

03.07.2026

Place du Général de Gaulle, 88500 Mirecourt

ÉCHELLE : 1/100

Valentine André Orsoni — École Camondo, Paris

Tous droits réservés. Ces documents graphiques sont la propriété exclusive de leur auteure et de l'École Camondo. Toute reproduction, diffusion ou appropriation, partielle ou totale, sans autorisation écrite préalable, est strictement interdite.

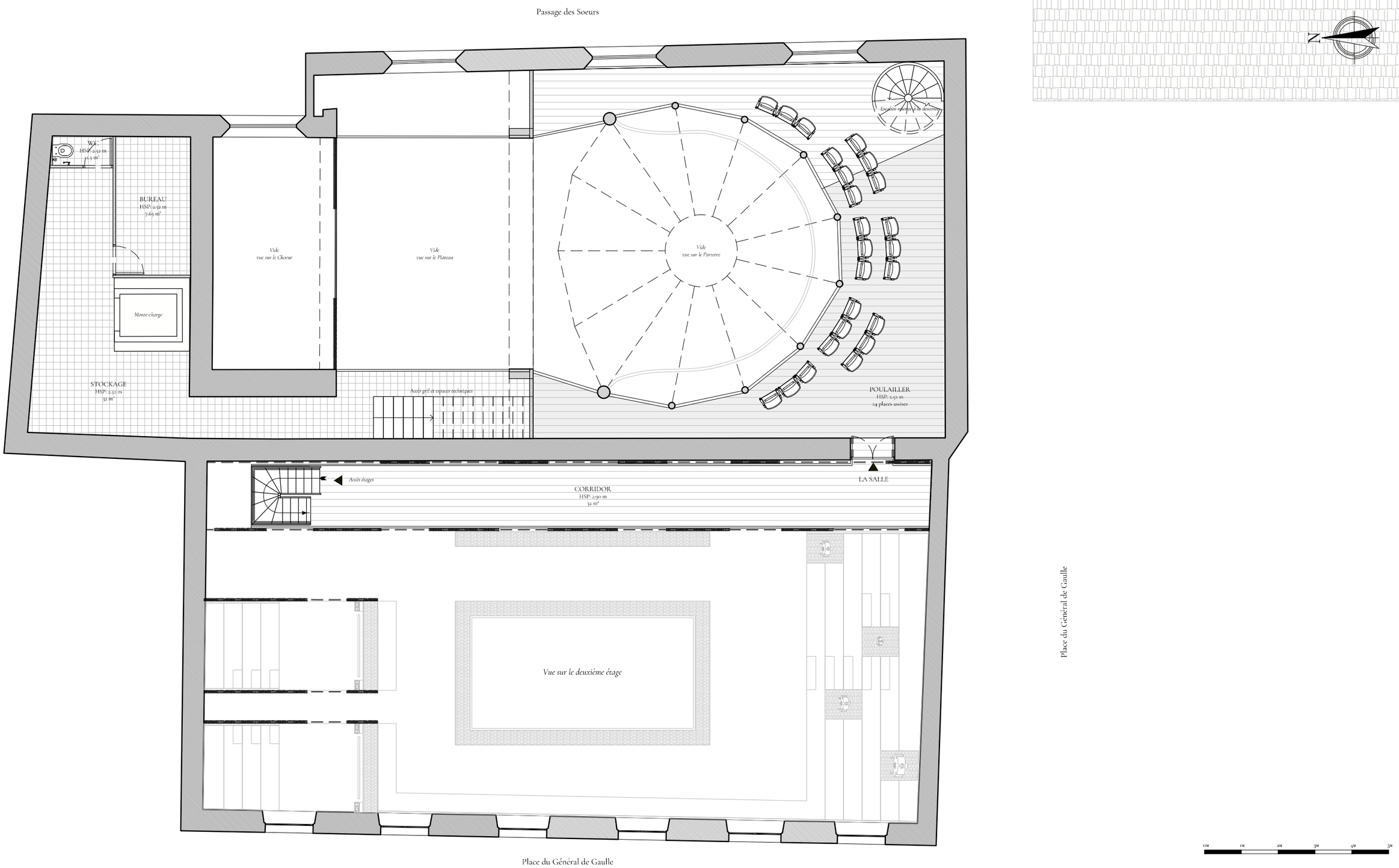

LE THÉÂTRE DE MIRECOURT

PLAN PROJET - R+3

03.07.2026

Place du Général de Gaulle, 88500 Mirecourt

ÉCHELLE : 1/100

Valentine André Orsoni — École Camondo, Paris

Tous droits réservés. Ces documents graphiques sont la propriété exclusive de leur auteure et de l'École Camondo. Toute reproduction, diffusion ou appropriation, partielle ou totale, sans autorisation écrite préalable, est strictement interdite.

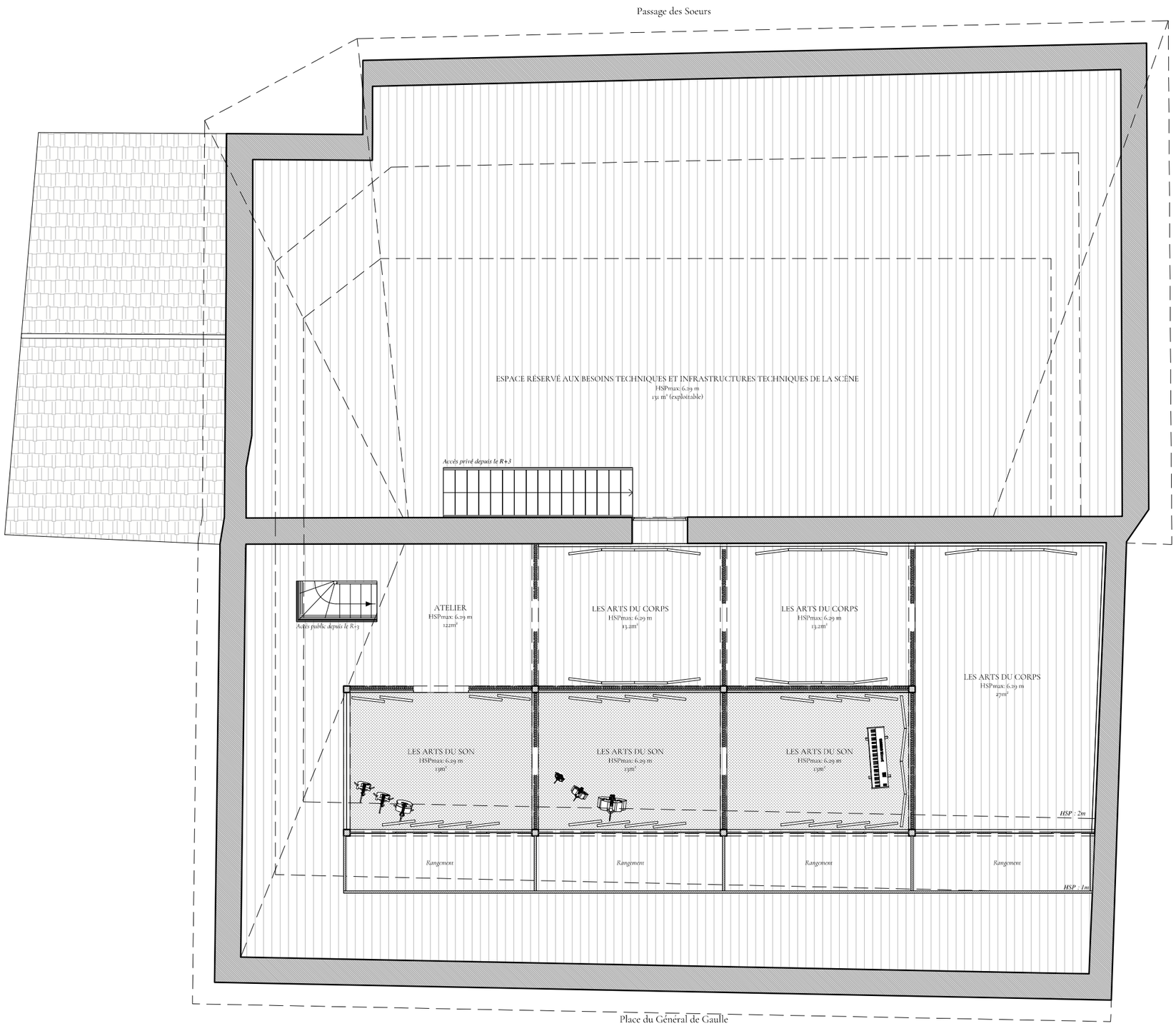

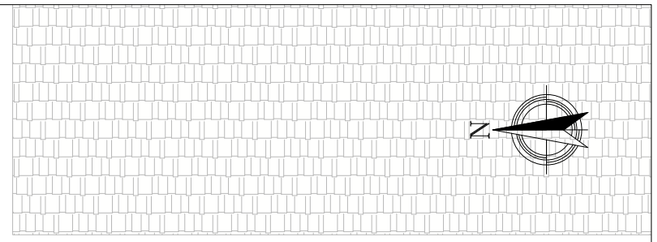

LE THÉÂTRE DE MIRECOURT

PLAN PROJET - LES COMBLES

03.07.2026

Place du Général de Gaulle, 88500 Mirecourt

ÉCHELLE : 1/100

Valentine André Orsoni — École Camondo, Paris

Tous droits réservés. Ces documents graphiques sont la propriété exclusive de leur auteure et de l'École Camondo. Toute reproduction, diffusion ou appropriation, partielle ou totale, sans autorisation écrite préalable, est strictement interdite.

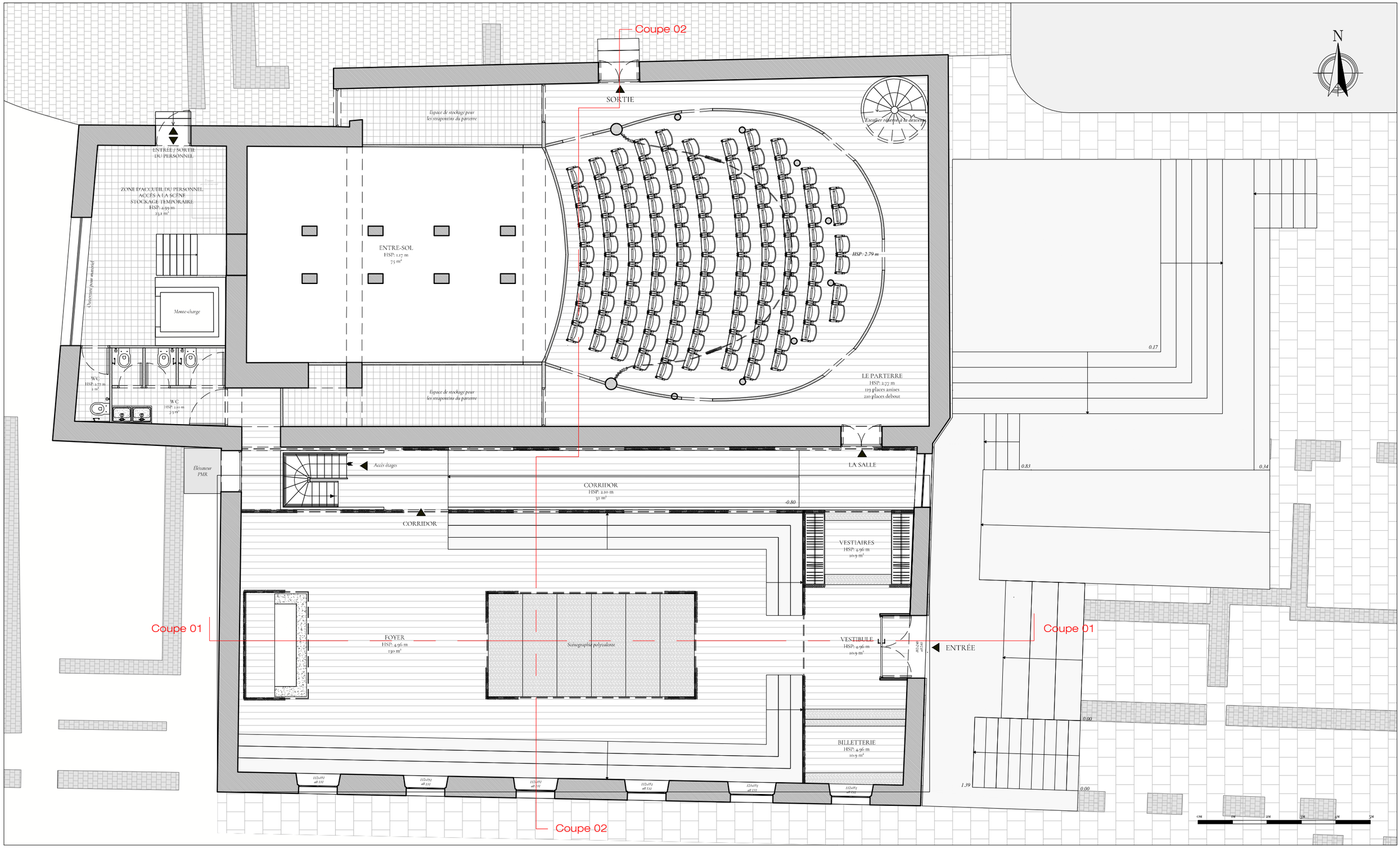

LE THÉÂTRE DE MIRECOURT

PLAN DE REPÉRAGE - COUPES

03.07.2026

Place du Général de Gaulle, 88500 Mirecourt

ÉCHELLE : 1/100

Valentine André Orsoni — École Camondo, Paris

Tous droits réservés. Ces documents graphiques sont la propriété exclusive de leur auteure et de l'École Camondo. Toute reproduction, diffusion ou appropriation, partielle ou totale, sans autorisation écrite préalable, est strictement interdite.

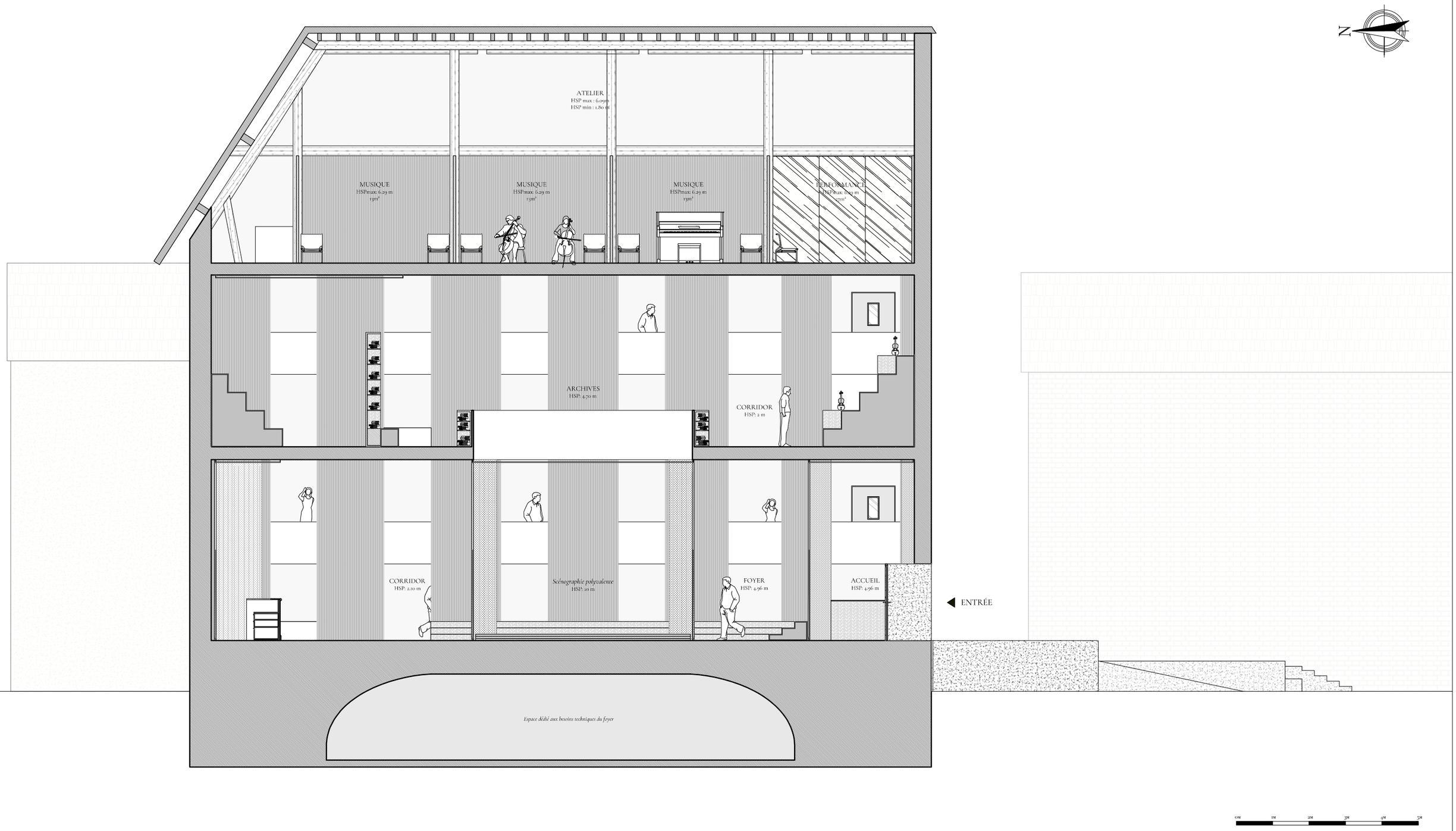

LE THÉÂTRE DE MIRECOURT

COUPE LONGITUDINALE 01 - PROJET

03.07.2026

Place du Général de Gaulle, 88500 Mirecourt

ÉCHELLE : 1/100

Valentine André Orsoni — École Camondo, Paris

Tous droits réservés. Ces documents graphiques sont la propriété exclusive de leur auteure et de l'École Camondo. Toute reproduction, diffusion ou appropriation, partielle ou totale, sans autorisation écrite préalable, est strictement interdite.

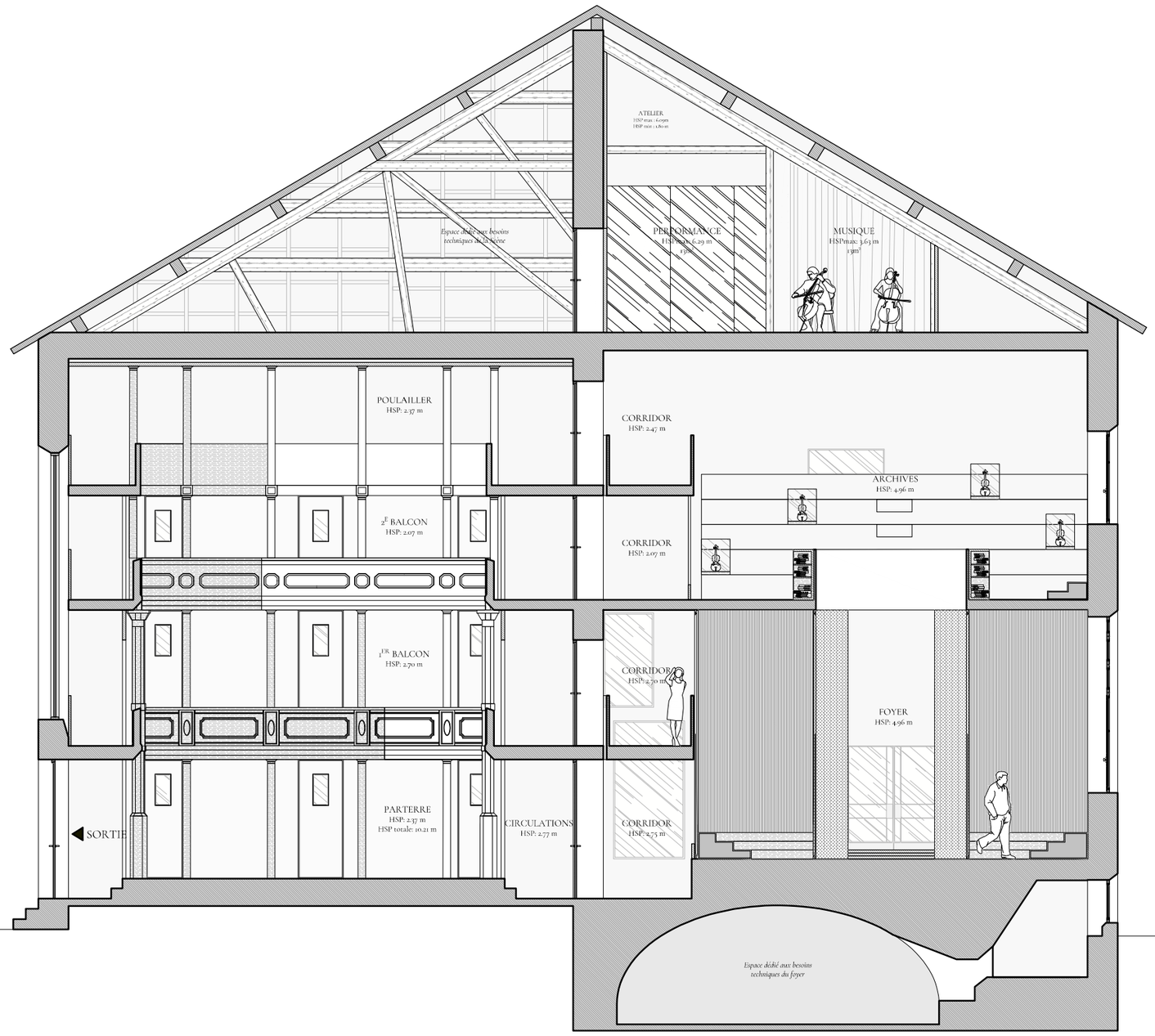

N

0M 1M 2M 3M 4M 5M

LE THÉÂTRE DE MIRECOURT

COUPE TRANSERSALE 02 - PROJET

03.07.2026

Place du Général de Gaulle, 88500 Mirecourt

ÉCHELLE : 1/100

Valentine André Orsoni — École Camondo, Paris

Tous droits réservés. Ces documents graphiques sont la propriété exclusive de leur auteure et de l'École Camondo. Toute reproduction, diffusion ou appropriation, partielle ou totale, sans autorisation écrite préalable, est strictement interdite.